Lehrer in der Wirtschaft

Netzwerktreffen 2023

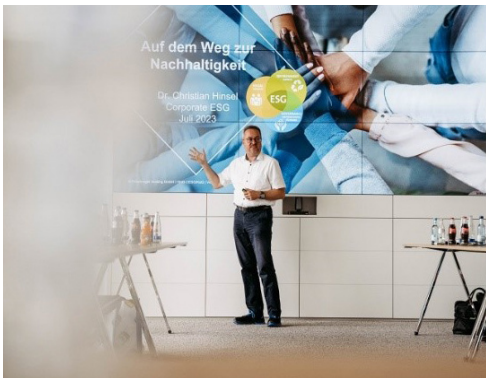

Fotos: Julia Gambel | www.juli-ja.com

Nachhaltigkeit: 17 Ziele, die in Wirtschaft und Schule zunehmend zu einem Umdenken führen

Am 14. Juli 2023 fand das Netzwerktreffen ehemaliger Lehrerinnen und Lehrer in der Wirtschaft bei der Hirschvogel Group in Denklingen statt. Im Fokus dieses Jahr: Das Thema Nachhaltigkeit, welches zu den größten Herausforderungen unserer Zeit zählt, wird nicht nur für Unternehmen zunehmend zum ausschlaggebenden Wettbewerbsfaktor — auch Schulen sind gefordert, sich mit Bildung für nachhaltige Entwicklung auseinanderzusetzen.

Alles ist neu. Denn Hirschvogel ist erstmalig als Unternehmenspartner bei *Lehrer in der Wirtschaft* dabei. Seit September arbeitet eine Lehrkraft vom Gymnasium Füssen im Team für Operational Excellence und Nachhaltigkeit mit und lernt gleichzeitig die Abläufe und Prozesse bei einem der größten, weltweit operierenden Automobilzulieferer auf dem Gebiet der Massivumformung kennen.

Im Bestreben um eine nachhaltige Firmenausrichtung ist das Familienunternehmen permanent auf der Suche nach besten Lösungen für seine Produkte und Prozesse – und das sehr erfolgreich. Davon konnten sich am 14. Juli 2023 rund 20 Lehrkräfte beim *Lehrer in der Wirtschaft*-Netzwerktreffen in Denklingen vor Ort im Rahmen einer Werksführung und bei intensiven Diskussionen selbst ein Bild machen. Im anschließenden interaktiven Part zu den 17 SDGs der Vereinten Nationen haben die Teilnehmenden auch Ideen und Lösungsansätze für die Schule reflektiert und besprochen.

Als besonders wertvoll wurde von den Lehrkräften der Austausch mit der HR-Expertin zu Fragen der Berufs- und Studienorientierung und möglicher Kooperationen mit Unternehmen wahrgenommen. Von diesem Austausch profitieren Hirschvogel und Lehrkräfte gleichermaßen. Denn auch für das Unternehmen sind neue Impulse, ein frischer Blick von außen sowie die didaktisch-methodischen Ansätze der Lehrkraft eine Bereicherung — sodass Hirschvogel die erneute Teilnahme bei *Lehrer in der Wirtschaft* für 2024/2025 bereits in Aussicht gestellt hat.

Seit Projektstart im Jahr 2001 haben 165 Lehrkräfte aus 140 Gymnasien einen praxisnahen Einblick in die Arbeit von 50 Unternehmen erhalten. *Lehrer in der Wirtschaft* ist ein bundesweit einmaliges Projekt, das die vbw – Vereinigung der Bayerischen Wirtschaft e. V. gemeinsam mit dem Bayerischen Staatsministerium für Unterricht und Kultus ins Leben gerufen hat.

Weitere Informationen zum Programm: Silke Seehars Tel. 089/44108-151 | silke.seehars@lehrer-in-der-wirtschaft.de

Projektträger
vbw Die bayerische Wirtschaft

Projektpartner
Bayerisches Staatsministerium für Unterricht und Kultus

Projektdurchführung
bbw e. V.